

Financiële Bijsluiter



Het product



De risico's



De kosten



De opbrengst



Eerder beëindigen

Goudse Opbouwplan van Goudse Levensverzekeringen NV

Gebruik de Financiële Bijsluiter vóór u overgaat tot het afsluiten van Goudse Opbouwplan. Vergelijk deze Financiële Bijsluiter ook met de bijsluiter van andere opbouwproducten. Lees ook de offerte en/of de algemene voorwaarden.

Let op! Er wordt gerekend met een inleg van €1.200 per jaar. Uw persoonlijke keuzes en situatie kunnen van invloed zijn op de resultaten die in deze bijsluiter vermeld worden. Meer informatie: www.definancielebijsluiter.nl of vraag een adviseur.

Let op!

Er wordt gerekend met een inleg van €1.200 per jaar

Heeft u vragen?

Goudse Levensverzekeringen NV, Postbus 9, 2800 MA Gouda, 0182 - 544 544 of neem contact op met een adviseur.

Deze Financiële Bijsluiter is opgesteld op 10 maart 2010 volgens de voorschriften van de Autoriteit Financiële Markten (www.afm.nl). Deze organisatie houdt toezicht op sparen, lenen, beleggen en verzekeren.

Wat houdt Goudse Opbouwplan in?



U gaat	U moet	U kunt
verzekeren	periodiek premie betalen <i>Vraag naar het bedrag</i>	bij overlijden een vast bedrag nalaten aan nabestaanden
én sparen	periodiek een bedrag storten <i>Vraag naar het bedrag</i>	een gegarandeerd bedrag bijeen krijgen

Wat zijn de risico's?



Risico dat u uw inleg niet terug krijgt

Bij tussentijdse beëindiging (3 jaar)

zeer groot
groot
vrij groot
klein
zeer klein



Bij gehele looptijd (20 jaar)

zeer groot
groot
vrij groot
klein
zeer klein

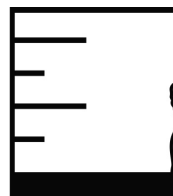

Wat kan er gebeuren in het ergste geval?

bij een gehele looptijd (20 jaar) ontvangt u 109 % van uw inleg terug

bij tussentijdse beëindiging kunt u 33% van uw inleg kwijt raken

Wat zijn de kosten?

De kosten bij een voorspelling op basis van een waardevermeerdering van het kapitaal van 4% per jaar



	inleg	-	verzekerings- premie	-	kosten	+	rendement	-	kosten bij eerder beëindigen	=	wat u overhoudt	rendement na kosten
Na 1 jaar	€1.200	-	€17	-	€360	+	€21	-	€631	=	€213 bij leven €24.000 bij overlijden	-98,9% per jaar
Na 10 jaar	€12.000	-	€204	-	€2.603	+	€2.015	-	€415	=	€10.793 bij leven €24.000 bij overlijden	-2,1% per jaar
Na 20 jaar	€24.000	-	€349	-	€4.208	+	€9.764	-	€0	=	€29.207	+1,9% per jaar

Let op!

Dit betreft een product met garantie.
Aan de garantie zijn voorwaarden verbonden.
Vraag er naar.

Wat kan Goudse Opbouwplan opbrengen?



Historisch scenario

De opbrengst bij een voorspelling op basis van een waardevermeerdering van het kapitaal van gemiddeld 5,1% per jaar

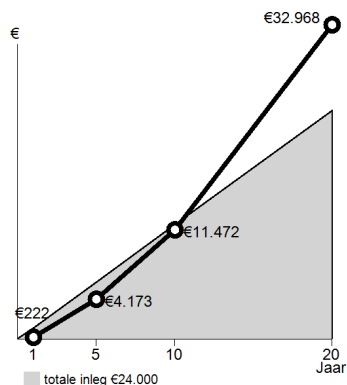

4% Scenario

De opbrengst bij een voorspelling op basis van een waardevermeerdering van het kapitaal van 4% per jaar

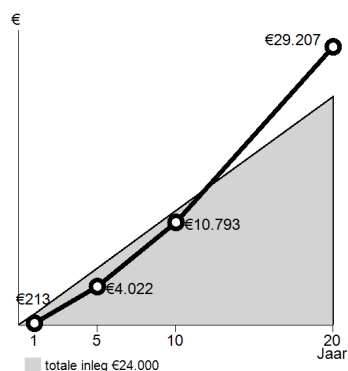

Pessimistisch scenario

De opbrengst bij een voorspelling op basis van een waardevermeerdering van het kapitaal van gemiddeld 3% per jaar

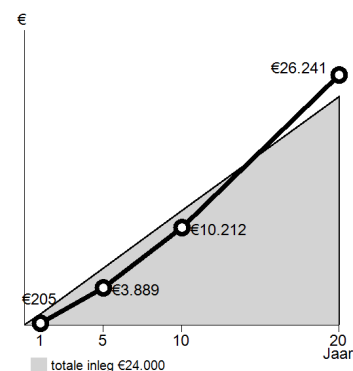

Wat gebeurt er bij eerder beëindigen?



Eerder beëindigen

bij uw overlijden

bij opzeggen (bijvoorbeeld bij scheiding,
baanverlies, arbeidsongeschiktheid)

Gevolgen

uw nabestaanden krijgen een vast bedrag
Vraag naar de voorwaarden

u heeft afkoopkosten